

UNIONE RUBICONE E MARE

Provincia di Forlì-Cesena

SETTORE SOCIO ASSISTENZIALE ED EDUCATIVO PER L'INFANZIA

D E T E R M I N A Z I O N E

n. 245 del 26/06/2017

OGGETTO: COMUNITA' EDUCATIVA RESIDENZIALE PER MINORI DENOMINATA "ITACA", VIA PRATI VERDI 9/C1-C2 - BORGHI. RINNOVO AUTORIZZAZIONE AL FUNZIONAMENTO

L'anno Duemiladiciassette, il giorno 26 Giugno nei propri uffici

In ordine all'oggetto il responsabile del servizio intestato dispone quanto all'interno specificato.

UNIONE RUBICONE E MARE

Provincia di Forlì-Cesena

OGGETTO: Comunità educativa residenziale per minori denominata "Itaca", Via Prati Verdi 9/C1-C2 – Borghi. Rinnovo autorizzazione al funzionamento.

IL RESPONSABILE DI SETTORE

Viste:

- la Delibera di Consiglio dell'Unione dei Comuni del Rubicone n. 3 del 24/02/2014, esecutiva, che ha approvato la proposta di Statuto dell'Unione ampliata e denominata "Unione Rubicone e Mare";
- l'Atto Costitutivo dell'Unione Rubicone e Mare assunto con repertorio n. 64 del 01/04/2014 che subentra a tutti gli effetti di legge all'Unione dei Comuni del Rubicone;
 - la delibera C.U. n. 30 del 01.12.2014 – esecutiva - di approvazione della convenzione relativa gestione in forma unificata della progettazione e gestione del sistema locale dei servizi sociali ed erogazione delle relative prestazioni ai cittadini nel territorio;
 - la DGR 19 dicembre 2011 n. 1904 recante ad oggetto "*Direttiva in materia di affidamento familiare, accoglienza in comunità e sostegno alle responsabilità genitoriali*", così come integrata con le modifiche apportate dalla D.G.R. 14 luglio 2014 n. 1106 recante ad oggetto "Modifiche ed integrazioni alla D.G.R. 19 dicembre 2011 n. 1904";

Rilevato che tra i servizi oggetto della convenzione relativa alla progettazione e gestione in forma associata del sistema locale dei servizi socio assistenziali rientrano le procedure dell' autorizzazione al funzionamento delle strutture residenziali e semiresidenziali;

Viste:

- la precedente autorizzazione al funzionamento – e successive integrazioni - del responsabile settore Amministrativo del Comune di Borghi, del 2 luglio 2012, conservata agli atti del competente ufficio;
- la determinazione n. 229 del 26.8.2015 con la quale il Responsabile del settore Servizi socio assistenziali ed educativi per l' infanzia dell' Unione Rubicone e Mare autorizza la trasformazione di n. 2 posti di pronta accoglienza in posti effettivi, per un totale complessivo di n. 12 posti disponibili;
- l' istanza, acquisita alla PEC dell' Unione prot. n. 10927 del 24.3.2017, recante ad oggetto: "Richiesta di rinnovo al rilascio autorizzazione al funzionamento di Comunità Educativa Residenziale per minori – DGR 1904/2011 e modifiche 1106/2014" , presentata da Molari Massimo, nato a Zurigo il 25/3/1964, in qualità di

UNIONE RUBICONE E MARE

Provincia di Forlì-Cesena

legale rappresentante della Comunità San Maurizio, con sede legale in Borghi (FC) – via Prati Verdi n. 9, acquisita agli atti dell' Unione con prot. PEC n. 10925 del 25.3.2017;

- la nota prot. n. 11233/VII – 12 del 25/03/2017 con la quale l' Unione Rubicone e Mare, trasmette all' U.O. Igiene e Sanità Pubblica dell' A.USL Romagna, l' istanza in parola finalizzata al rilascio di parere al competente soggetto titolare della funzione di autorizzazione al funzionamento;
- la comunicazione dell' A.USL Romagna, prot. n. 2017/0074099/P del 6.4.2017, assunta agli atti del competente ufficio con la quale il Dipartimento Igiene e Sanità Pubblica dell' AUSL Romagna rilascia il necessario parere favorevole al rinnovo dell' autorizzazione al funzionamento per la tipologia Comunità Educativa Residenziale per minori, denominata "Orione";
- **Ritenuto** di procedere al rinnovo del rilascio dell' autorizzazione al funzionamento relativo alla tipologia "Comunità Educativa Residenziale per minori", in forza del parere espresso dal competente U.O. Igiene e Sanità Pubblica dell' AUSL Romagna;

Visto il D.Lgs 267/2000;

Richiamato il Provvedimento del Presidente dell'Unione Rubicone e Mare, prot. n. 34230 del 5.10.2016, di nomina a Responsabile dell'Area di Posizione Organizzativa "Settore Servizi Educativi per l'infanzia" e "Settore Servizi Sociali" in capo al Dott. Giovanni Esposito con i compiti, le attribuzioni, le responsabilità di cui agli artt. 107 e 109 del T.U.E.L., approvato con D.Lgs n. 267 del 18/08/2000;

VISTO lo statuto dell'Unione dei Comuni Rubicone e Mare;

DETERMINA

- di procedere al rinnovo dell' autorizzazione al funzionamento per la seguente tipologia:
 - **denominazione e ubicazione della struttura:** "Itaca", Via Prati Verdi 9/C1-C2, Borghi.
 - **Soggetto gestore:** Comunità San Maurizio, con sede legale in Borghi, via Prati Verdi n. 9, legale rappresentante Massimo Molari, nato a Zurigo il 25.3.1964 – C.F. MLR MSM 64C25 Z133R.
 - **Tipologia della struttura ai sensi della DGR 1904/2011:** Comunità Educativa Residenziale per Minori.
 - **Capacità ricettiva massima:** n. 12 ospiti.
 - **Nominativo del responsabile della comunità:** Molari Massimo.
- Di autorizzare al funzionamento la struttura "Comunità Educativa Residenziale per Minori" denominata "Itaca" per anni 5 (cinque), conformemente a quanto previsto alla citata DGR 1904/2011, e successive modifiche ed integrazioni;
- Di trasmettere il presente provvedimento a:
 - Azienda USL Romagna – U.O. Igiene e Sanità Pubblica, via Marino Moretti n. 99, Cesena;

UNIONE RUBICONE E MARE

Provincia di Forlì-Cesena

- Al soggetto gestore: Comunità San Maurizio, con sede legale in Borghi, via Prati Verdi n. 9, legale rappresentante Massimo Molari, nato a Zurigo il 25.3.1964 – C.F. MLR MSM 64C25 Z133R.
- Al Sindaco del Comune di Borghi.

**IL RESPONSABILE DI SETTORE
DOTT ESPOSITO GIOVANNI**

PIANO TERRA Scala 1:100

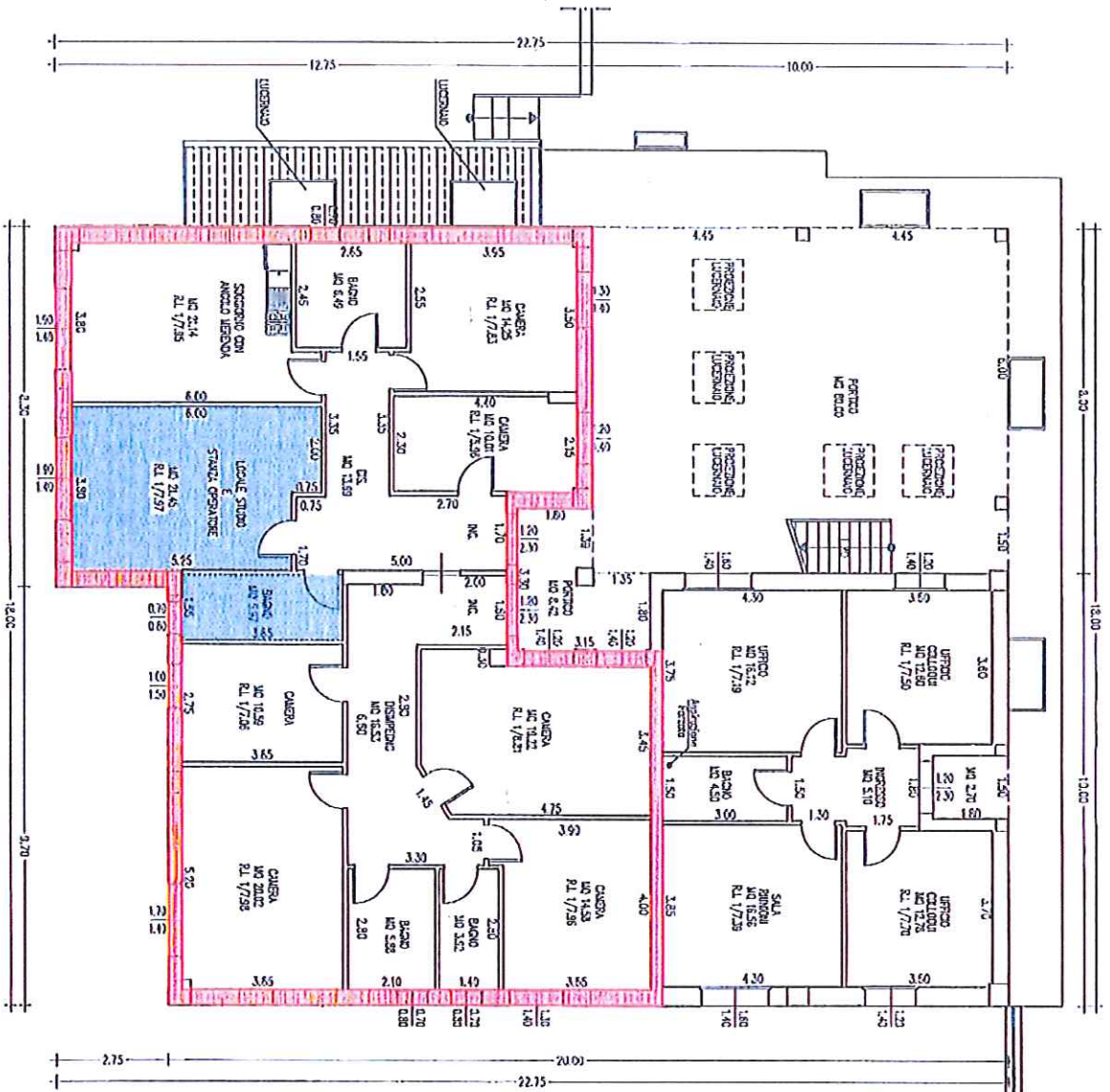

LEGENDA

- PERMANENZE NEI SPAZI PER QUANTITÀ RESIDENZIALE EDUOLINA N. 12 1991
- SPAZI E SERVIZI RESERVATI ALL'USO ESCLUSIVO DELLO STUDIO

Scava, Galpavani, Gianni
 Via Monte, 1/A - tel. 0341 / 944645
 47030 Montefranco sul Rubicone (FC)
 c.f. 037 GNN 32851 KRZK
 P. IVA 00642890401

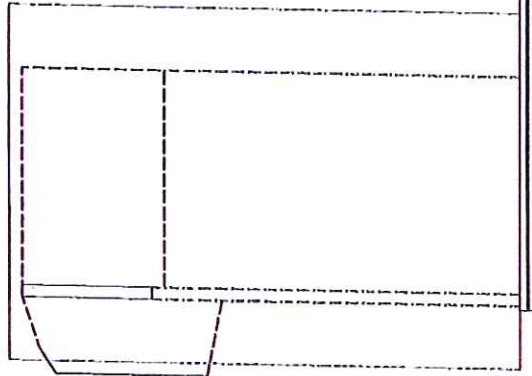
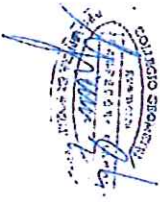

PIANTA P.TERRA

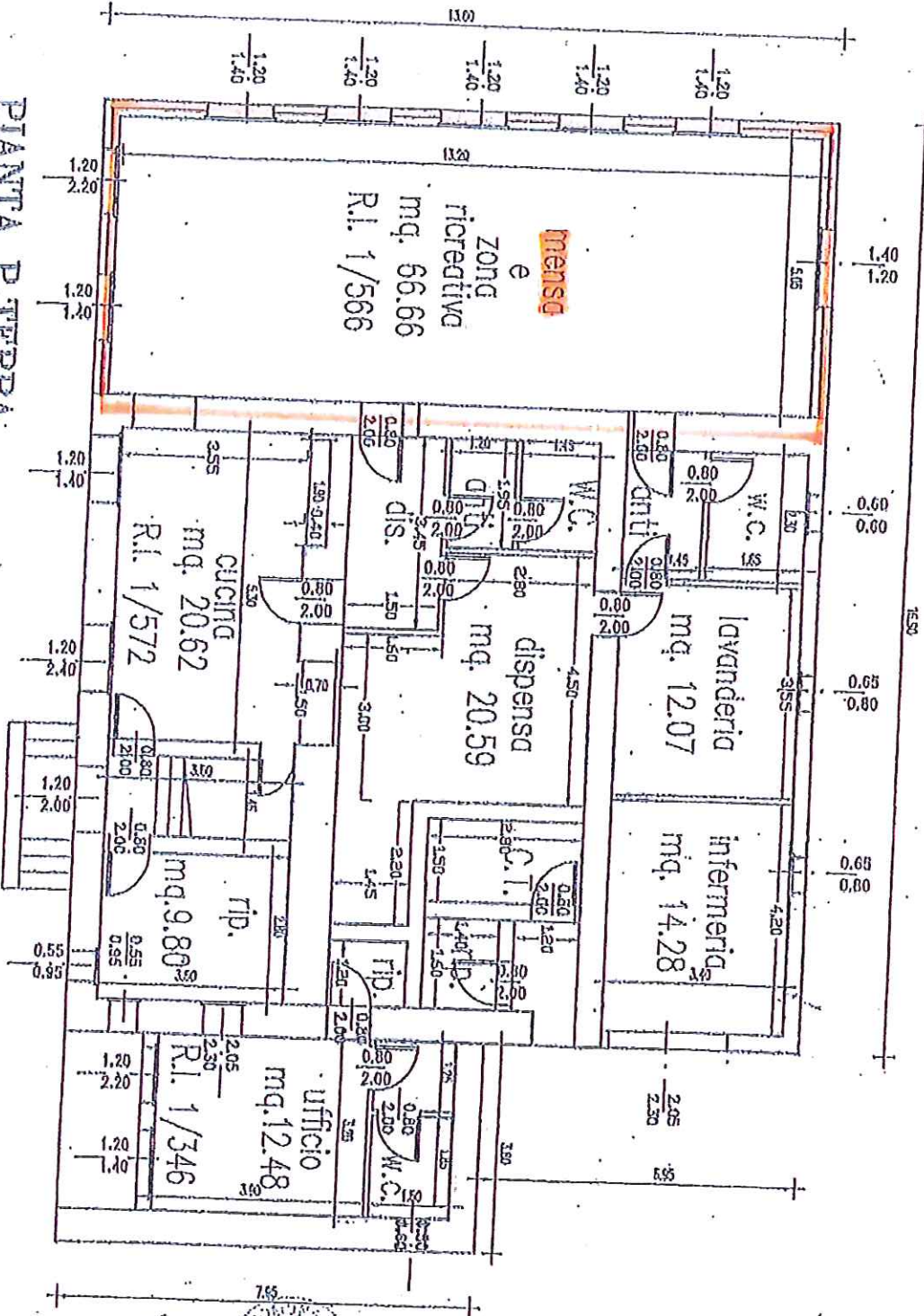

Handwritten signature and official stamp at the bottom of the plan.